# CRELI

## ΗΛΕΚΤΡΟΛΟΓΙΚΟΙ ΣΩΛΗΝΕΣ

ΤΙΜΟΚΑΤΑΛΟΓΟΣ 07/2022

ΚΑΠΑΡΕΛΗ πλαστικά

# Η ιστορία μας

Η εταιρία Καπαρέλη Πλαστικά ιδρύθηκε το 2009 από τα στελέχη της Creli , εξαγοράζοντας υπάρχουσα μονάδα παραγωγής πλαστικών την Ν. Πέραμο.

# Φιλοσοφία Καπαρέλη Πλαστικά

Η Φιλοσοφία πάνω στην οποία στηρίχθηκε και αναπτύχτηκε η Καπαρέλη Πλαστικά ήταν, είναι και θα είναι η παραγωγή προϊόντων υψηλής τεχνολογίας και ποιότητας , με κύριο στόχο την απόλυτη ικανοποίηση του τελικού πελάτη και την πλήρη εναρμόνιση των παραγόμενων προϊόντων με την Ευρωπαϊκή και Εθνική νομοθεσία.

Για τον σκοπό αυτό η εταιρία διαθέτει ειδικό τμήμα έρευνας και ανάπτυξης που συνεχώς εκσυγχρονίζεται με μηχανολογικό εξοπλισμό ώστε να βελτιώνει και να εξελίσσει περαιτέρω την ποιότητα των προϊόντων της σε όλες τις φάσεις της παραγωγικής διαδικασίας.

Όλα τα προϊόντα της Καπαρέλη Πλαστικά συνοδεύονται από δήλωση συμμόρφωσης CE όπως απαιτεί η ευρωπαϊκή νομοθεσία για την ασφαλή κυκλοφορία του ηλεκτρολογικού υλικού.

ΚΑΠΑΡΕΛΗ πλαστικά

KAPARELI Plastics

Δήλωση Συμμόρφωσης CE
EC Declaration of Conformity

Όνομα & Διεύθυνση κατασκευαστή:
Issuer's name and address:

Καπαρέλη Πλαστικά Ο.Ε.
Εμπόριο και κατασκευή πλαστικών ειδών
Κηφισού 8, Περιστέρι, 12133 Ελλάδα
Kaparel Plastics O.P.
Manufacture and trading of plastic materials
8, Kifisou Av., Peristeri, 12133, Greece

Τύπος Προϊόντος:
Product:

Ευθεία Σωλήνα Ελαφρού Τύπου Φ11
Straight Conduit Light application Φ11

Ονομασία Προϊόντος
type designation:

111

Εμπορικό Σήμα Προϊόντος
Trademark:

CRELI

Η παρούσα δήλωση με αποκλειστική μας ευθύνη ότι το προαναφερθέν προϊόν είναι συμμορφούμενο με απαιτήσεις των Ευρωπαϊκών Οδηγιών
This is to declare under our sole responsibility that the designated product is in conformity with the European directives:

2014/35/EU (LVD)
2011/65/EU (RoHS)

Και συμμορφώνεται με το:
It is in compliance with the standard:

EN 61386-1 :2008, EN 61386.21: 2004 + A11:2010

ΚΑΠΑΡΕΛΗ ΠΛΑΣΤΙΚΑ Ο.Ε.
ΕΜΠΟΡΙΟ ΠΛΑΣΤΙΚΩΝ ΕΙΔΩΝ
ΚΗΦΙΣΟΥ 8 - 12133 ΠΕΡΙΣΤΕΡΙ
ΤΗΛ.: 210 5746000/ΦΑΞ: 210 5746734
ΑΦΜ: 097492233 - ΔΟΥ: ΙΓ' ΠΕΡΙΣΤΕΡΙΟΥ

Τόπος, Ημερομηνία Έκδοσης/ Place, Date of issue: Athens, 28th of October 2016

Ονοματεπώνυμο, Θέση Εργασίας/ Name, position: Maria Kaparel, CEO

LETRINA S.A.
CERTIFICATION BODY

ΠΙΣΤΟΠΟΙΗΤΙΚΟ - CERTIFICATE

Κάτοχος Πιστοποιητικού:
ΚΑΠΑΡΕΛΗ ΠΛΑΣΤΙΚΑ Ο.Ε.
ΕΔΡΑ: ΚΗΦΙΣΟΥ 8, GR-12133, ΠΕΡΙΣΤΕΡΙ, ΕΛΛΑΔΑ
ΥΠΟΚΑΤΑΣΤΗΜΑ: ΘΕΣΗ ΛΑΚΚΑ ΚΑΛΟΓΗΡΟΥ, TK-19006, ΝΕΑ ΠΕΡΑΜΟΣ, ΔΗΜΟΣ ΜΕΓΑΡΩΝ ΑΤΤΙΚΗΣ, ΕΛΛΑΔΑ

ΚΑΠΑΡΕΛΗ πλαστικά

Πεδίο Εφαρμογής:
ΣΧΕΔΙΑΣΜΟΣ, ΠΑΡΑΓΩΓΗ ΚΑΙ ΠΩΛΗΣΕΙΣ ΠΛΑΣΤΙΚΩΝ ΣΩΛΗΝΩΝ (ΕΥΘΥΓΡΑΜΜΩΝ - ΣΠΕΙΡΑΛ) ΚΑΙ ΚΟΥΤΙΩΝ ΓΙΑ ΗΛΕΚΤΡΟΛΟΓΙΚΕΣ ΕΓΚΑΤΑΣΤΑΣΕΙΣ.

Πρότυπο:
ISO 9001:2015

Η Φορέας Πιστοποίησης ΛΕΤΡΙΝΑ Α.Ε. πιστοποιεί ότι το Σύστημα Διαχείρισης Ποιότητας της παραπάνω εταιρείας επιθεωρήθηκε και βρέθηκε συμφωνεί με τις απαιτήσεις του αναφερόμενου προτύπου

Αριθμός Πιστοποιητικού: 14241954

Ημ/νία Έκδοσης: 08/01/2018
Ημ/νία Λήξης: 07/01/2021

Λεωφόρος 25 & Κύπρου 1, (Τ: 25 Παμβώτιδος) Χαλάνδρι, Αθήνα, Ελλάδα
Τ: 210 68 48 140 Φ: 210 68 48 700 URL: www.letrina.gr e-mail: certification@letrina.gr

Η εταιρεία χαρακτηρίζεται από έντονη εξωστρέφεια προς εκπαιδευτικά ιδρύματα και ερευνητικούς φορείς με στόχο τη βελτιστοποίηση και τον εκσυγχρονισμό της λειτουργίας της καθώς και από περιβαλλοντική ευαισθησία με μέριμνα πάντα στην προστασία του περιβάλλοντος και στην εξοικονόμιση ενέργειας.

Η Καπαρέλη Πλαστικά είναι μία αμιγώς ελληνική επιχείρηση και μέλος της οικογένειας εταιριών CRELI που δραστηριοποιείται στον χώρο του ηλεκτρολογικού υλικού από το 1974.

# Τεχνολογική Υπεροχή Καπαρέλη Πλαστικά

Τα προϊόντα που παράγονται ελέγχονται καθημερινά από το ιδιόκτητο εργαστήριο και πιστοποιούνται με το σήμα CE. Επιπλέον, γίνεται και δειγματοληπτικός έλεγχος από ανεξάρτητο ελληνικό φορέα διαπιστευμένο από το Εθνικό Σύστημα Διαπίστευσης ( Ε.ΣΥ.Δ).

Η Ποιότητα των προϊόντων που διατηρεί η ΚΑΠΑΡΕΛΗ ΠΛΑΣΤΙΚΑ οφείλεται κυρίως στη μακροχρόνια εμπειρία των στελεχών της, στο ανθρώπινο δυναμικό της εταιρίας και στο αίσθημα ευθύνης που διακρίνει τη διοίκηση της εταιρείας.

Η Καπαρέλη Πλαστικά είναι μέλος του ΣΕΠΗΥ (Σύνδεσμος Ελλήνων Παραγωγών Ηλεκτρολογικού Υλικού) και του ΕΜ.ΠΑ (Εθνικού Μητρώου Παραγωγών).

Επιπλέον έχει εγκαταστήσει και εφαρμόζει το σύστημα ποιότητας ISO 900 1:2015.

# Προϊόντα Καπαρέλη Πλαστικά

Τα πλαστικά ηλεκτρολογικής χρήσης Creli παράγονται σε ιδιόκτητη μονάδα παραγωγής στη Ν.Πέραμο Αττικής από την εταιρία Καπαρέλη Πλαστικά.

Έχοντας αφουγκραστεί τις ανάγκες σας για υλικά υψηλών τεχνολογικών προδιαγραφών, εύχρηστα και απλής εγκατάστασης, σχεδιάσαμε και παράγουμε στην Ελλάδα τα προϊόντα που συμπεριλαμβάνονται σε αυτό το έντυπο.

Γνώμονας υπήρξε η υψηλή ποιότητα των προϊόντων, η μέριμνα για την ασφάλεια των τελικών χρηστών, η εφαρμογή του νομοθετικού πλαισίου των ηλεκτρολογικών εγκαταστάσεων καθώς και η ευθύνη μας προς το περιβάλλον και την εξοικονόμηση ενέργειας.

Μετά από σαράντα και πλέον χρόνια καθημερινής συναναστροφής με επαγγελματίες ηλεκτρολογικών εγκαταστάσεων κατανοούμε πλήρως τις επιθυμίες σας καθώς και τις ανάγκες για υλικά που αποτελούν ολοκληρωμένες λύσεις στις ιδιαιτερότητες των ελληνικών κτηριακών εγκαταστάσεων.

Σας καλούμε να ξεφυλλίσετε τον ανανεωμένο κατάλογο της Καπαρέλη Πλαστικά και να μας γνωρίσετε καλύτερα!

Για την ΚΑΠΑΡΕΛΗ ΠΛΑΣΤΙΚΑ

Ανδρέας & Νικόλαος
Καπαρέλης

CRELI

"Όντας οι ίδιοι κατασκευαστές, εισαγωγείς και σημαντικοί πελάτες των προμηθευτών μας, είμαστε σε θέση να εγγυηθούμε με το λόγο μας την αξιοπιστία των προϊόντων που φέρουν το εμπορικό σήμα CRELI."

# ΠΛΑΣΤΙΚΟΙ ΣΩΛΗΝΕΣ ΗΛΕΚΤΡΟΛΟΓΙΚΩΝ ΕΓΚΑΤΑΣΤΑΣΕΩΝ

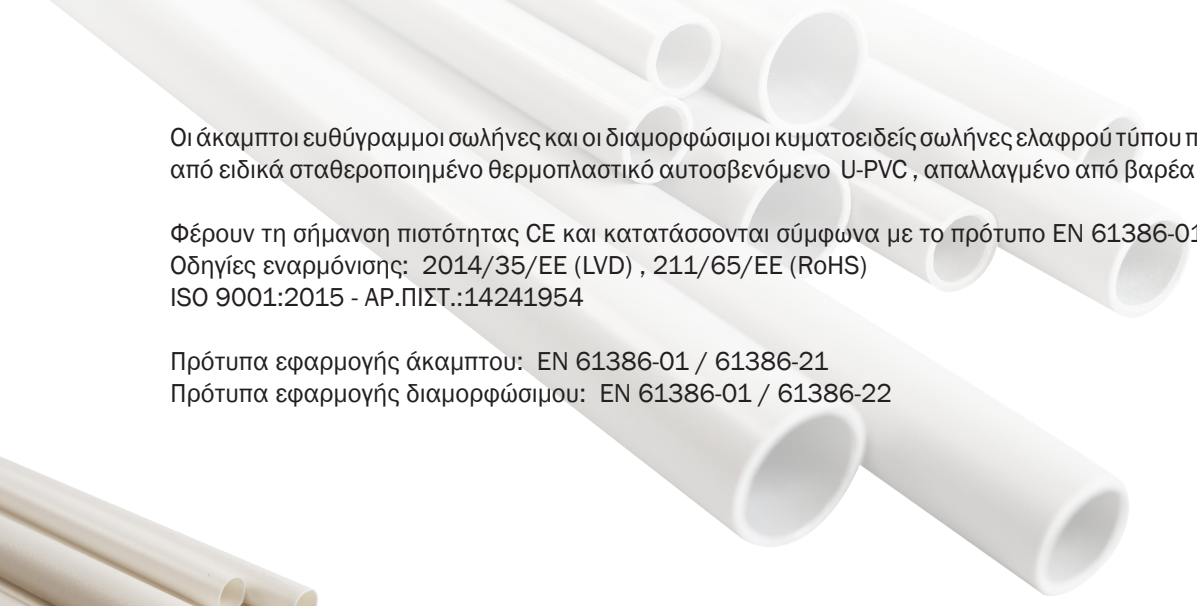

Οι άκαμπτοι ευθύγραμμοι σωλήνες και οι διαμορφώσιμοι κυματοειδείς σωλήνες ελαφρού τύπου παρασκευάζονται από ειδικά σταθεροποιημένο θερμοπλαστικό αυτοσβενόμενο U-PVC , απαλλαγμένο από βαρέα μέταλλα (RoHS).

Φέρουν τη σήμανση πιστότητας CE και κατατάσσονται σύμφωνα με το πρότυπο EN 61386-01.
Οδηγίες εναρμόνισης: 2014/35/EE (LVD) , 211/65/EE (RoHS)
ISO 9001:2015 - ΑΡ.ΠΙΣΤ.:14241954

Πρότυπα εφαρμογής άκαμπτου: EN 61386-01 / 61386-21
Πρότυπα εφαρμογής διαμορφώσιμου: EN 61386-01 / 61386-22

## ΑΚΑΜΠΤΟΙ ΕΥΘΥΓΡΑΜΜΟΙ ΣΩΛΗΝΕΣ Ελαφρού Τύπου **320Nt**

| ΚΩΔΙΚΟΣ | ΠΕΡΙΓΡΑΦΗ | ΠΡΩΤΗ ΥΛΗ | ΣΥΣΚ. (m) | ΤΙΜΗ €/ m |
|---|---|---|---|---|
| 32. 111 | Ευθύς σωλήνας Ε.Τ. **Φ11** | P.V.C. | 102 | 0,446 |
| 32. 113 | Ευθύς σωλήνας Ε.Τ. **Φ13,5** | P.V.C. | 102 | 0,562 |
| 32. 116 | Ευθύς σωλήνας Ε.Τ. **Φ16** | P.V.C. | 60 | 0,665 |
| 32. 123 | Ευθύς σωλήνας Ε.Τ. **Φ23** | P.V.C. | 60 | 1,380 |

## ΔΙΑΜΟΡΦΩΣΙΜΟΙ ΚΥΜΑΤΟΕΙΔΕΙΣ (ΣΠΙΡΑΛ) ΣΩΛΗΝΕΣ Ελαφρού Τύπου **320Nt**

| ΚΩΔΙΚΟΣ | ΠΕΡΙΓΡΑΦΗ | ΠΡΩΤΗ ΥΛΗ | ΣΥΣΚ. (m) | ΤΙΜΗ €/ m |
|---|---|---|---|---|
| 32. 211 | Σπιράλ σωλήνας Ε.Τ. **Φ11** | P.V.C. | 50 | 0,325 |
| 32. 213 | Σπιράλ σωλήνας Ε.Τ. **Φ13,5** | P.V.C. | 50 | 0,400 |
| 32. 216 | Σπιράλ σωλήνας Ε.Τ. **Φ16** | P.V.C. | 50 | 0,479 |
| 32. 223 | Σπιράλ σωλήνας Ε.Τ. **Φ23** | P.V.C. | 25 | 0,824 |

Εφαρμογές : Οι άκαμπτοι ευθύγραμμοι σωλήνες και οι διαμορφώσιμοι κυματοειδείς σωλήνες ελαφρού τύπου CRELI χρησιμοποιούνται σε εφαρμογές με ελαφρές μηχανικές απαιτήσεις στη συμπίεση και την καταπόνηση όπως εσωτερικές οικιακές ή βιομηχανικές εγκαταστάσεις χαμηλής έντασης, εντοιχισμό σε σοβά, σε επίχρισμα, χωνευτοί σε εγκαταστάσεις ψευδοδαπέδων και σε γυψοσανίδες.

Οι διαμορφώσιμοι κυματοειδείς ενισχυμένοι σωλήνες (SiBi) κατασκευάζονται από ειδικά σταθεροποιημένο θερμοπλαστικό αυτοσβενόμενο U-PVC, με εξωτερική επένδυση από P-PVC, απαλλαγμένο από βαρέα μέταλλα (RoHS).

Φέρουν τη σήμανση πιστότητας CE και κατατάσσονται σύμφωνα με το πρότυπο EN 61386-01.

Πρότυπα εφαρμογής: EN 61386-01 / 61386-22
Οδηγίες εναρμόνισης: 2014/35/ΕΕ (LVD) , 211/65/ΕΕ (RoHS)
ISO 9001:2015 - ΑΡ.ΠΙΣΤ.:14241954

## ΔΙΑΜΟΡΦΩΣΙΜΟΙ ΣΠΙΡΑΛ ΕΝΙΣΧΥΜΕΝΟΙ ΣΩΛΗΝΕΣ (SiBi) **650Nt**

| ΚΩΔΙΚΟΣ | ΠΕΡΙΓΡΑΦΗ | ΠΡΩΤΗ ΥΛΗ | ΣΥΣΚ. (m) | ΤΙΜΗ €/ m |
|---|---|---|---|---|
| 32. 311 | SiBi ενισχ. σπιράλ σωλήνας **Φ11** | P.V.C. | 50 | 0,792 |
| 32. 313 | SiBi ενισχ. σπιράλ σωλήνας **Φ13,5** | P.V.C. | 50 | 1,026 |
| 32. 316 | SiBi ενισχ. σπιράλ σωλήνας **Φ16** | P.V.C. | 50 | 1,145 |
| 32. 323 | SiBi ενισχ. σπιράλ σωλήνας **Φ23** | P.V.C. | 25 | 1,737 |

## ΣΠΙΡΑΛ ΜΠΛΕ ΣΩΛΗΝΕΣ ΜΠΕΤΟΥ **320Nt**

| ΚΩΔΙΚΟΣ | ΠΕΡΙΓΡΑΦΗ | ΠΡΩΤΗ ΥΛΗ | ΣΥΣΚ. (m) | ΤΙΜΗ €/ m |
|---|---|---|---|---|
| 32. 811 | Σπιράλ μπλε μπετού σωλήνας **Φ11** | P.V.C. | 50 | 0,724 |
| 32. 813 | Σπιράλ μπλε μπετού σωλήνας **Φ13,5** | P.V.C. | 50 | 0,934 |
| 32. 816 | Σπιράλ μπλε μπετού σωλήνας **Φ16** | P.V.C. | 50 | 1,071 |
| 32. 823 | Σπιράλ μπλε μπετού σωλήνας **Φ23** | P.V.C. | 25 | 1,449 |

Εφαρμογές: Οι διαμορφώσιμοι κυματοειδείς ενισχυμένοι σωλήνες μεσαίου τύπου και οι σπιράλ μπλε σωλήνες μπετού CRELI χρησιμοποιούνται σε εφαρμογές με μεσαίες μηχανικές απαιτήσεις στη συμπίεση και την καταπόνηση, όπως εσωτερικές, οικιακές ή βιομηχανικές ηλεκτρολογικές εγκαταστάσεις.

# ΠΛΑΣΤΙΚΟΙ ΣΩΛΗΝΕΣ ΗΛΕΚΤΡΟΛΟΓΙΚΩΝ ΕΓΚΑΤΑΣΤΑΣΕΩΝ

Οι άκαμπτοι ευθύγραμμοι σωλήνες και οι διαμορφώσιμοι κυματοειδείς σωλήνες μεσαίου τύπου CRELI φέρουν τη σήμανση πιστότητας CE και κατατάσσονται σύμφωνα με το πρότυπο EN 61386-01.
Οδηγίες εναρμόνησης: 2014/35/EE (LVD), 211/65/EE (RoHS) , 2006/1907/EU ( REACH)
ISO 9001:2015 - ΑΡ.ΠΙΣΤ.:14241954

Πρότυπα εφαρμογής άκαμπτου: EN 61386-01 / 61386-21
Πρότυπα εφαρμογής διαμορφώσιμου: EN 61386-01 / 61386-22

Εφαρμογές: Χρησιμοποιούνται σε εφαρμογές με υψηλές μηχανικές απαιτήσεις στη συμπίεση και την καταπόνηση, βιομηχανικούς χώρους, έργα υποδομής, σταθμούς παραγωγής ενέργειας, σε όξινο και αλκαλικό περιβάλλον.

## ΑΚΑΜΠΤΟΙ ΕΥΘΥΓΡΑΜΜΟΙ ΣΩΛΗΝΕΣ Μεσαίου Τύπου **750Nt**

| ΚΩΔΙΚΟΣ | ΠΕΡΙΓΡΑΦΗ | ΠΡΩΤΗ ΥΛΗ | ΣΥΣΚ. (m) | ΤΙΜΗ €/ m |
|---|---|---|---|---|
| 32. 616 | Ευθύς σωλήνας Μ.Τ. 750Nt **Φ16** | P.V.C. | 30 | 0,981 |
| 32. 620 | Ευθύς σωλήνας Μ.Τ. 750Nt **Φ20** | P.V.C. | 30 | 1,243 |
| 32. 625 | Ευθύς σωλήνας Μ.Τ. 750Nt **Φ25** | P.V.C. | 15 | 1,823 |
| 32. 632 | Ευθύς σωλήνας Μ.Τ. 750Nt **Φ32** | P.V.C. | 15 | 2,698 |
| 32. 640 | Ευθύς σωλήνας Μ.Τ. 750Nt **Φ40** | P.V.C. | 15 | 3,937 |
| 32.650 | Ευθύς σωλήνας Μ.Τ. 750Nt **Φ50** | P.V.C. | 15 | Κ.Ε. |
| 32.663 | Ευθύς σωλήνας Μ.Τ. 750Nt **Φ63** | P.V.C. | 15 | Κ.Ε. |

## ΔΙΑΜΟΡΦΩΣΙΜΟΙ ΚΥΜΑΤΟΕΙΔΕΙΣ (ΣΠΙΡΑΛ) ΣΩΛΗΝΕΣ Μεσαίου Τύπου **750Nt**

| ΚΩΔΙΚΟΣ | ΠΕΡΙΓΡΑΦΗ | ΠΡΩΤΗ ΥΛΗ | ΣΥΣΚ. (m) | ΤΙΜΗ €/ m |
|---|---|---|---|---|
| 32. 416 | Σπιράλ σωλήνας Μ.Τ. 750Nt **Φ16** | P.V.C. | 50 | 0,640 |
| 32. 420 | Σπιράλ σωλήνας Μ.Τ. 750Nt **Φ20** | P.V.C. | 50 | 0,894 |
| 32. 425 | Σπιράλ σωλήνας Μ.Τ. 750Nt **Φ25** | P.V.C. | 25 | 1,269 |
| 32. 432 | Σπιράλ σωλήνας Μ.Τ. 750Nt **Φ32** | P.V.C. | 25 | 1,990 |
| 32. 440 | Σπιράλ σωλήνας Μ.Τ. 750Nt **Φ40** | P.V.C. | 25 | 2,453 |
| 32.450 | Σπιράλ σωλήνας Μ.Τ. 750Nt **Φ50** | P.V.C. | 25 | Κ.Ε. |
| 32.463 | Σπιράλ σωλήνας Μ.Τ. 750Nt **Φ63** | P.V.C. | 25 | Κ.Ε. |

Οι άκαμπτοι ευθύγραμμοι σωλήνες και οι διαμορφώσιμοι κυματοειδείς σωλήνες βαρέως τύπου CRELI φέρουν τη σήμανση πιστότητας CE και κατατάσσονται σύμφωνα με το πρότυπο EN 61386-01.
Οδηγίες εναρμόνησης: 2014/35/EE (LVD), 211/65/EE (RoHS) , 2006/1907/EU ( REACH)
ISO 9001:2015 - ΑΡ.ΠΙΣΤ.:14241954

Πρότυπα εφαρμογής άκαμπτου: EN 61386-01 / 61386-21
Πρότυπα εφαρμογής διαμορφώσιμου: EN 61386-01 / 61386-22

Εφαρμογές: Χρησιμοποιούνται σε εφαρμογές με υψηλές μηχανικές απαιτήσεις στη συμπίεση και την καταπόνηση, βιομηχανικούς χώρους, έργα υποδομής, σταθμούς παραγωγής ενέργειας, σε όξινο και αλκαλικό περιβάλλον.

## ΑΚΑΜΠΤΟΙ ΕΥΘΥΓΡΑΜΜΟΙ ΣΩΛΗΝΕΣ Βαρέως Τύπου **1250Nt**

| ΚΩΔΙΚΟΣ | ΠΕΡΙΓΡΑΦΗ | ΠΡΩΤΗ ΥΛΗ | ΣΥΣΚ. (m) | ΤΙΜΗ €/ m |
|---|---|---|---|---|
| 32. 716 | Ευθύς σωλήνας Β.Τ. 1250Nt **Φ16** | P.V.C. | 30 | 1,339 |
| 32. 720 | Ευθύς σωλήνας Β.Τ. 1250Nt **Φ20** | P.V.C. | 30 | 1,786 |
| 32. 725 | Ευθύς σωλήνας Β.Τ. 1250Nt **Φ25** | P.V.C. | 15 | 2,403 |
| 32. 732 | Ευθύς σωλήνας Β.Τ. 1250Nt **Φ32** | P.V.C. | 15 | 3,483 |
| 32. 740 | Ευθύς σωλήνας Β.Τ. 1250Nt **Φ40** | P.V.C. | 15 | 4,828 |
| 32.750 | Ευθύς σωλήνας Β.Τ. 1250Nt **Φ50** | P.V.C. | 15 | Κ.Ε. |
| 32.763 | Ευθύς σωλήνας Β.Τ. 1250Nt **Φ63** | P.V.C. | 15 | Κ.Ε. |

## ΔΙΑΜΟΡΦΩΣΙΜΟΙ ΚΥΜΑΤΟΕΙΔΕΙΣ (ΣΠΙΡΑΛ) ΣΩΛΗΝΕΣ Βαρέως Τύπου **1250Nt**

| ΚΩΔΙΚΟΣ | ΠΕΡΙΓΡΑΦΗ | ΠΡΩΤΗ ΥΛΗ | ΣΥΣΚ. (m) | ΤΙΜΗ €/ m |
|---|---|---|---|---|
| 32. 916 | Σπιράλ σωλήνας Β.Τ. 1250Nt **Φ16** | P.V.C. | 50 | 0,899 |
| 32. 920 | Σπιράλ σωλήνας Β.Τ. 1250Nt **Φ20** | P.V.C. | 50 | 1,178 |
| 32. 925 | Σπιράλ σωλήνας Β.Τ. 1250Nt **Φ25** | P.V.C. | 25 | 1,783 |
| 32. 932 | Σπιράλ σωλήνας Β.Τ. 1250Nt **Φ32** | P.V.C. | 25 | 2,407 |
| 32. 940 | Σπιράλ σωλήνας Β.Τ. 1250Nt **Φ40** | P.V.C. | 25 | 3,444 |
| 32.950 | Σπιράλ σωλήνας Β.Τ. 1250Nt **Φ50** | P.V.C. | 25 | Κ.Ε. |
| 32.963 | Σπιράλ σωλήνας Β.Τ. 1250Nt **Φ63** | P.V.C. | 25 | Κ.Ε. |

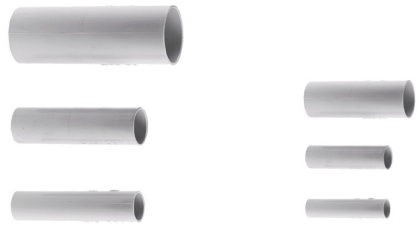

## ΣΥΝΔΕΣΜΟΙ (ΜΟΥΦΕΣ) για σωλήνες **1250Nt**

| ΚΩΔΙΚΟΣ | ΠΕΡΙΓΡΑΦΗ | ΠΡΩΤΗ ΥΛΗ | ΣΥΣΚ. (ΤΕΜ) | ΤΙΜΗ €/ ΤΕΜ |
|---|---|---|---|---|
| 300. 225168 | Μούφα για σωλήνα Β.Τ. 1250Nt **Φ16** | P.V.C. | 100 | 0,300 |
| 300. 225205 | Μούφα για σωλήνα Β.Τ. 1250Nt **Φ20** | P.V.C. | 100 | 0,329 |
| 300. 225250 | Μούφα για σωλήνα Β.Τ. 1250Nt **Φ25** | P.V.C. | 50 | 0,433 |
| 300. 225328 | Μούφα για σωλήνα Β.Τ. 1250Nt **Φ32** | P.V.C. | 25 | 0,920 |
| 300. 225403 | Μούφα για σωλήνα Β.Τ. 1250Nt **Φ40** | P.V.C. | 20 | 1,204 |
| 300. 225502 | Μούφα για σωλήνα Β.Τ. 1250Nt **Φ50** | P.V.C. | 20 | 2,579 |

## ΚΑΜΠΥΛΕΣ 90° για σωλήνες **1250Nt**

| ΚΩΔΙΚΟΣ | ΠΕΡΙΓΡΑΦΗ | ΠΡΩΤΗ ΥΛΗ | ΣΥΣΚ. (ΤΕΜ) | ΤΙΜΗ €/ ΤΕΜ |
|---|---|---|---|---|
| 300. 228169 | Καμπύλη 90° για σωλήνα Β.Τ. 1250Nt **Φ16** | P.V.C. | 50 | 0,610 |
| 300. 228206 | Καμπύλη 90° για σωλήνα Β.Τ. 1250Nt **Φ20** | P.V.C. | 50 | 0,859 |
| 300. 228251 | Καμπύλη 90° για σωλήνα Β.Τ. 1250Nt **Φ25** | P.V.C. | 25 | 1,289 |
| 300. 228329 | Καμπύλη 90° για σωλήνα Β.Τ. 1250Nt **Φ32** | P.V.C. | 25 | 2,661 |
| 300. 228404 | Καμπύλη 90° για σωλήνα Β.Τ. 1250Nt **Φ40** | P.V.C. | 15 | 3,800 |
| 300. 228503 | Καμπύλη 90° για σωλήνα Β.Τ. 1250Nt **Φ50** | P.V.C. | 10 | 4,395 |

## ΣΤΗΡΙΓΜΑΤΑ ΣΧΗΜΑΤΟΣ U για σωλήνες **1250Nt**

| ΚΩΔΙΚΟΣ | ΠΕΡΙΓΡΑΦΗ | ΠΡΩΤΗ ΥΛΗ | ΣΥΣΚ. (ΤΕΜ) | ΤΙΜΗ €/ ΤΕΜ |
|---|---|---|---|---|
| 300. 210164 | Στήριγμα για σωλήνα Β.Τ. 1250Nt **Φ16** | P.V.C. | 100 | 0,173 |
| 300. 210201 | Στήριγμα για σωλήνα Β.Τ. 1250Nt **Φ20** | P.V.C. | 100 | 0,201 |
| 300. 210256 | Στήριγμα για σωλήνα Β.Τ. 1250Nt **Φ25** | P.V.C. | 100 | 0,232 |
| 300. 210324 | Στήριγμα για σωλήνα Β.Τ. 1250Nt **Φ32** | P.V.C. | 100 | 0,313 |
| 300. 210409 | Στήριγμα για σωλήνα Β.Τ. 1250Nt **Φ40** | P.V.C. | 50 | 0,532 |
| 300. 210508 | Στήριγμα για σωλήνα Β.Τ. 1250Nt **Φ50** | P.V.C. | 50 | 0,627 |



ΟΙ ΑΝΑΓΡΑΦΟΜΕΝΕΣ ΤΙΜΕΣ ΔΕΝ ΣΥΜΠΕΡΙΛΑΜΒΑΝΟΥΝ Φ.Π.Α.

# ΣΩΛΗΝΕΣ ΧΕΛΙΦΛΕΞ & ΔΙΠΛΟΥ ΤΟΙΧΩΜΑΤΟΣ

Οι σωλήνες χέλιφλεξ κατασκευάζονται από ειδικά σταθεροποιημένο θερμοπλαστικό αυτοσβενόμενο U-PVC, με εξωτερική επένδυση από P-PVC, απαλλαγμένο από βαρέα μέταλλα (RoHS).

Πρότυπα εφαρμογής: EN 61386-1/2004, EN 61386- 23/2004

Εφαρμογές: Χρησιμοποιούνται σε οικιακές και βιομηχνικές εγκαταστάσεις επιδαπέδιες και επίτοιχες, σε κατασκευές μηχανημάτων, αποχέτευση air-condition κ.α.

## ΣΩΛΗΝΕΣ ΧΕΛΙΦΛΕΞ

| ΚΩΔΙΚΟΣ | ΠΕΡΙΓΡΑΦΗ | | ΠΡΩΤΗ ΥΛΗ | ΣΥΣΚ. (m) | ΤΙΜΗ €/ m |
|---|---|---|---|---|---|
| 32.9812 | Σωλήνας Χέλιφλεξ γκρι | **Φ12** | P.V.C. | 30 | 0,906 |
| 32.9814 | Σωλήνας Χέλιφλεξ γκρι | **Φ14** | P.V.C. | 30 | 1,045 |
| 32.9816 | Σωλήνας Χέλιφλεξ γκρι | **Φ16** | P.V.C. | 30 | 1,140 |
| 32.9816Λ | Σωλήνας Χέλιφλεξ **λευκός** | **Φ16** | P.V.C. | 30 | 1,140 |
| 32.9818 | Σωλήνας Χέλιφλεξ γκρι | **Φ18** | P.V.C. | 30 | 1,216 |
| 32.9820 | Σωλήνας Χέλιφλεξ γκρι | **Φ20** | P.V.C. | 30 | 1,590 |
| 32.9822 | Σωλήνας Χέλιφλεξ γκρι | **Φ22** | P.V.C. | 30 | 1,755 |
| 32.9825 | Σωλήνας Χέλιφλεξ γκρι | **Φ25** | P.V.C. | 30 | 1,991 |
| 32.9830 | Σωλήνας Χέλιφλεξ γκρι | **Φ30** | P.V.C. | 30 | 2,590 |
| 32.9838 | Σωλήνας Χέλιφλεξ γκρι | **Φ38** | P.V.C. | 30 | 3,828 |
| 32.9840 | Σωλήνας Χέλιφλεξ γκρι | **Φ40** | P.V.C. | 30 | 4,097 |

Οι σωλήνες προστασίας καλωδίων διπλού δομημένου τοιχώματος για υπόγεια δίκτυα κατασκευάζονται από πολυαιθυλένιο υψηλής πυκνότητας για την προστασία των καλωδίων που τοποθετούνται στο υπέδαφος. Κατασκευάζονται με ταυτόχρονη εξώθηση των δύο τοιχωμάτων εξωτερικά με κυματοειδή και εσωτερικά με λεία μορφή. Περιλαμβάνουν εσωτερικό οδηγό όδευσης καλωδίων.

Εφαρμογές: Χρησιμοποιούνται σε εφαρμογές με υψηλές μηχανικές απαιτήσεις στη συμπίεση και την καταπόνηση, σε υπόγειες εγκαταστάσεις καλωδίων για οδικά δίκτυα, σήραγγες, πεζοδρομήσεις, ενεργειακά δίκτυα (φωτοβολταϊκά, ανεμογεννήτριες) κ.α.

## ΣΩΛΗΝΕΣ ΔΙΠΛΟΥ ΔΟΜΗΜΕΝΟΥ ΤΟΙΧΩΜΑΤΟΣ για υπόγεια δίκτυα

| ΚΩΔΙΚΟΣ | ΠΕΡΙΓΡΑΦΗ | | ΠΡΩΤΗ ΥΛΗ | ΣΥΣΚ. (m) | ΤΙΜΗ €/ m |
|---|---|---|---|---|---|
| 32.9940 | Με εξωτερική διάμετρο | **Φ40** | P.V.C. | 50 | 1,78 |
| 32.9950 | Με εξωτερική διάμετρο | **Φ50** | P.V.C. | 50 | 2,09 |
| 32.9963 | Με εξωτερική διάμετρο | **Φ63** | P.V.C. | 50 | 3,25 |
| 32.9975 | Με εξωτερική διάμετρο | **Φ75** | P.V.C. | 50 | 3,49 |
| 32.9990 | Με εξωτερική διάμετρο | **Φ90** | P.V.C. | 50 | 5,42 |
| 32.99110 | Με εξωτερική διάμετρο | **Φ110** | P.V.C. | 50 | 6,66 |
| 32.99125 | Με εξωτερική διάμετρο | **Φ125** | P.V.C. | 50 | 8,47 |
| 32.99160 | Με εξωτερική διάμετρο | **Φ160** | P.V.C. | 25 | 12,39 |
| 32.99200 | Με εξωτερική διάμετρο | **Φ200** | P.V.C. | 25 | 19,40 |

*ΣΗΜΕΙΩΣΗ: Τα μεταφορικά στους σωλήνες διπλού δομημένου τοιχώματος επιβαρύνουν πάντα τον πελάτη.

# ΠΛΑΣΤΙΚΑ ΚΟΥΤΙΑ ΗΛΕΚΤΡΟΛΟΓΙΚΩΝ ΕΓΚΑΤΑΣΤΑΣΕΩΝ

32.100

## ΚΟΥΤΙΑ ΔΙΑΚΟΠΤΩΝ ΤΟΥΒΛΟΥ

| ΚΩΔΙΚΟΣ | ΠΕΡΙΓΡΑΦΗ | ΣΥΣΚ. (ΤΕΜ) | ΤΙΜΗ €/ ΤΕΜ |
|---|---|---|---|
| 32.100 | Κουτί διακοπτών | 100 | 0,350 |
| 32.106 | Κουτί διακοπτών συνδεόμενο | 100 | Κ.Ε. |

## ΚΟΥΤΙΑ ΔΙΑΚΟΠΤΩΝ ΓΥΨΟΣΑΝΙΔΑΣ

| ΚΩΔΙΚΟΣ | ΠΕΡΙΓΡΑΦΗ | ΣΥΣΚ. (ΤΕΜ) | ΤΙΜΗ €/ ΤΕΜ |
|---|---|---|---|
| 300.10020 | Κουτί διακοπτών γυψοσανίδας **1** ΘΕΣΕΩΣ | 72 | 1,183 |
| | Κουτί διακοπτών γυψοσανίδας **2** ΘΕΣΕΩΝ | | Κ.Ε. |
| | Κουτί διακοπτών γυψοσανίδας **3** ΘΕΣΕΩΝ | | Κ.Ε. |

## ΚΟΥΤΙΑ ΔΙΑΚΛΑΔΩΣΕΩΣ ΤΟΥΒΛΟΥ με καπάκι

| ΚΩΔΙΚΟΣ | ΠΕΡΙΓΡΑΦΗ | ΣΥΣΚ. (ΤΕΜ) | ΤΙΜΗ €/ ΤΕΜ |
|---|---|---|---|
| 32.105 | Κουτί διακλαδώσεως στρογγυλό | 100 | 0,413 |
| 32.107 | Κουτί διακλαδώσεως 7,5Χ7,5 cm | 50 | 0,960 |
| 32.110 | Κουτί διακλαδώσεως 10Χ10 cm | 40 | 1,524 |
| 32.115 | Κουτί διακλαδώσεως 10Χ15 cm | 40 | 2,880 |
| 32.120 | Κουτί διακλαδώσεως 10Χ20 cm | 20 | 4,555 |
| 32.151 | Κουτί διακλαδώσεως 15Χ15 cm | 30 | 4,555 |
| 32.152 | Κουτί διακλαδώσεως 15Χ20 cm | 20 | 5,750 |
| 32.195 | Κουτί σποτ - μεγάλο R80 | 20 | 1,300 |
| 32.178 | Κουτί σποτ - μικρό R63 | 30 | 1,100 |

## ΚΑΠΑΚΙΑ για κουτιά διακλαδώσεως

| ΚΩΔΙΚΟΣ | ΠΕΡΙΓΡΑΦΗ | ΣΥΣΚ. (ΤΕΜ) | ΤΙΜΗ €/ ΤΕΜ |
|---|---|---|---|
| 32.005 | Καπάκι για κουτί διακλαδώσεως ΣΤΡΟΓΓΥΛΟ | 100 | 0,245 |
| 32.007 | Καπάκι για κουτί διακλαδώσεως 7,5Χ7,5 cm | 50 | 0,500 |
| 32.010 | Καπάκι για κουτί διακλαδώσεως 10Χ10 cm | 40 | 0,684 |
| 32.015 | Καπάκι για κουτί διακλαδώσεως 10Χ15 cm | 40 | 1,000 |
| 32.020 | Καπάκι για κουτί διακλαδώσεως 10Χ20 cm | 20 | 1,600 |
| 32.051 | Καπάκι για κουτί διακλαδώσεως 15Χ15 cm | 30 | 1,300 |
| 32.052 | Καπάκι για κουτί διακλαδώσεως 15Χ20 cm | 20 | 2,100 |



ΟΙ ΑΝΑΓΡΑΦΟΜΕΝΕΣ ΤΙΜΕΣ ΔΕΝ ΣΥΜΠΕΡΙΛΑΜΒΑΝΟΥΝ Φ.Π.Α.

32.100

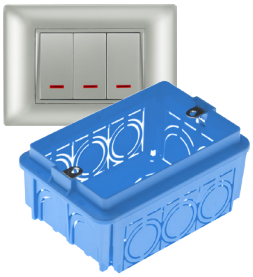
300.10003

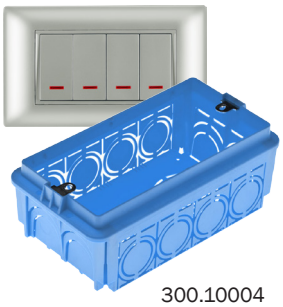
300.10004

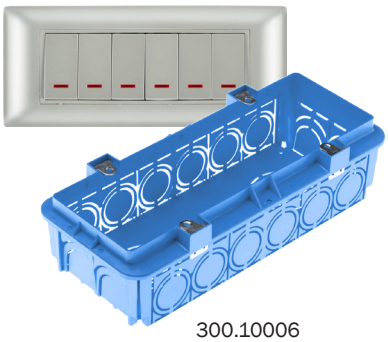
300.10006

## ΚΟΥΤΙΑ ΔΙΑΚΟΠΤΩΝ Modular ΤΟΥΒΛΟΥ

| ΚΩΔΙΚΟΣ | ΠΕΡΙΓΡΑΦΗ | ΣΥΣΚ. (ΤΕΜ) | ΤΙΜΗ €/ ΤΕΜ |
|---|---|---|---|
| 32.100 | Κουτί τούβλου **2** Module | 100 | 0,350 |
| 300.10003 | Κουτί τούβλου **3** Module | 450 | 0,624 |
| 300.10004 | Κουτί τούβλου **4** Module | 130 | 2,210 |
| 300.10006 | Κουτί τούβλου **6/7** Module | 90 | 3,960 |

300.10020

300.10030

300.10040

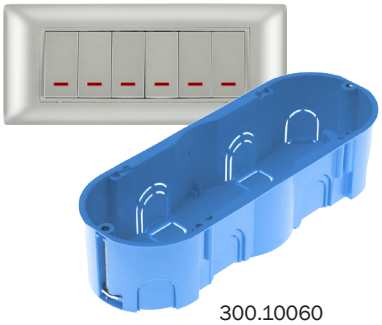
300.10060

## ΚΟΥΤΙΑ ΔΙΑΚΟΠΤΩΝ Modular ΓΥΨΟΣΑΝΙΔΑΣ

| ΚΩΔΙΚΟΣ | ΠΕΡΙΓΡΑΦΗ | ΣΥΣΚ. (ΤΕΜ) | ΤΙΜΗ €/ ΤΕΜ |
|---|---|---|---|
| 300.10020 | Κουτί γυψοσανίδας **2** Module | 72 | 1,183 |
| 300.10030 | Κουτί γυψοσανίδας **3** Module | 175 | 2,690 |
| 300.10040 | Κουτί γυψοσανίδας **4** Module | 152 | 3,770 |
| 300.10060 | Κουτί γυψοσανίδας **6/7** Module | 100 | 5,520 |

# ΠΛΑΣΤΙΚΑ ΚΟΥΤΙΑ ΕΞΩΤΕΡΙΚΑ ΣΤΕΓΑΝΑ

## ΚΟΥΤΙΑ ΕΞΩΤΕΡΙΚΑ ΣΤΕΓΑΝΑ γκρι ΜΕ ΤΑΠΕΣ

| ΚΩΔΙΚΟΣ | ΠΕΡΙΓΡΑΦΗ | ΣΤΕΓΑΝΟΤΗΤΑ | ΣΥΣΚ. (ΤΕΜ) | ΤΙΜΗ €/ ΤΕΜ |
|---|---|---|---|---|
| 300.170505 | Κουτί με τάπες Φ83Χ45 mm | **IP 44** | 195 | 2,054 |
| 300.170512 | Κουτί με τάπες Φ68Χ40 mm | **IP 44** | 288 | 1,859 |
| 300.170536 | Κουτί με τάπες 83Χ83Χ43 mm | **IP 44** | 144 | 2,743 |
| 300.170543 | Κουτί με τάπες 100Χ100Χ60 mm | **IP 54** | 75 | 4,940 |
| 300.170581 | Κουτί με τάπες 150Χ110Χ75 mm | **IP 54** | 40 | 8,645 |
| 300.170628 | Κουτί με τάπες 170Χ170Χ75 mm | **IP 54** | 24 | 15,790 |
| 300.170642 | Κουτί με τάπες 240Χ190Χ90 mm | **IP 54** | 24 | 24,570 |
| 300.170659 | Κουτί με τάπες 190Χ140Χ75 mm | **IP 54** | 20 | 18,135 |
| 300.170666 | Κουτί με τάπες 310Χ240Χ100 mm | **IP 54** | 14 | 37,245 |
| 300.172547 | Κουτί με τάπες 240Χ190Χ120 mm | **IP 54** | 20 | 31,200 |
| 300.172561 | Κουτί με τάπες 310Χ240Χ120 mm | **IP 54** | 11 | 44,050 |
| 300.172608 | Κουτί με τάπες 380Χ300Χ180 mm | **IP 54** | 6 | 73,970 |

## ΚΟΥΤΙΑ ΕΞΩΤΕΡΙΚΑ ΣΤΕΓΑΝΑ γκρι ΧΩΡΙΣ ΤΑΠΕΣ (ΤΥΦΛΑ)

| ΚΩΔΙΚΟΣ | ΠΕΡΙΓΡΑΦΗ | ΣΤΕΓΑΝΟΤΗΤΑ | ΣΥΣΚ. (ΤΕΜ) | ΤΙΜΗ €/ ΤΕΜ |
|---|---|---|---|---|
| 300.17004 | Κουτί τυφλό 100Χ100Χ60 mm | **IP 65** | 75 | 4,360 |
| 300.17006 | Κουτί τυφλό 130Χ90Χ60 mm | **IP 65** | 40 | 4,610 |
| 300.17008 | Κουτί τυφλό 150Χ110Χ75 mm | **IP 65** | 24 | 7,215 |
| 300.17011 | Κουτί τυφλό 190Χ140Χ75 mm | **IP 65** | 24 | 14,690 |
| 300.17015 | Κουτί τυφλό 190Χ140Χ140 mm | **IP 65** | 20 | 20,605 |
| 300.17014 | Κουτί τυφλό 240Χ190Χ90 mm | **IP 65** | 14 | 21,320 |
| 300.17242 | Κουτί τυφλό 310Χ240Χ120 mm | **IP 65** | 20 | 34,710 |
| 300.17244 | Κουτί τυφλό 380Χ300Χ120 mm | **IP 65** | 11 | 52,390 |



ΟΙ ΑΝΑΓΡΑΦΟΜΕΝΕΣ ΤΙΜΕΣ ΔΕΝ ΣΥΜΠΕΡΙΛΑΜΒΑΝΟΥΝ Φ.Π.Α.

## ΚΑΝΑΛΙ ΔΙΑΝΟΜΗΣ με καπάκι Λευκό

| ΚΩΔΙΚΟΣ | ΠΕΡΙΓΡΑΦΗ | ΣΥΣΚ. (m) | ΤΙΜΗ € / m |
|---|---|---|---|
| 489. 2010 | PVC, διαστάσεων ΠxΥ 20x10 mm | 240 | 0,84 |
| 489. 2516 | PVC, διαστάσεων ΠxΥ 25x16 mm | 154 | 1,05 |
| 489. 2525 | PVC, διαστάσεων ΠxΥ 25x25 mm | 96 | 1,54 |
| 489. 4016 | PVC, διαστάσεων ΠxΥ 40x16 mm | 84 | 1,49 |
| 489. 4025 | PVC, διαστάσεων ΠxΥ 40x25 mm | 80 | 1,83 |
| 489. 4040 | PVC, διαστάσεων ΠxΥ 40x40 mm | 72 | 2,46 |
| 489. 6040 | PVC, διαστάσεων ΠxΥ 60x40 mm | 48 | 3,94 |
| 489. 6060 | PVC, διαστάσεων ΠxΥ 60x60 mm | 40 | 4,95 |
| 489. 8040 | PVC, διαστάσεων ΠxΥ 80x40 mm | 36 | 5,04 |
| 489. 8060 | PVC, διαστάσεων ΠxΥ 80x60 mm | 32 | 5,98 |
| 489. 10040 | PVC, διαστάσεων ΠxΥ 100x40 mm | 28 | 6,19 |
| 489. 10060 | PVC, διαστάσεων ΠxΥ 100x60 mm | 24 | 7,94 |
| 489. 12060 | PVC, διαστάσεων ΠxΥ 120x60 mm | 16 | 8,82 |
| 489. 1212A | PVC, με αυτοκόλλητη ταινία, διαστάσεων ΠxΥ 12x12 mm | 320 | 0,656 |
| 489. 1510A | PVC, με αυτοκόλλητη ταινία, διαστάσεων ΠxΥ 15x10 mm | 300 | 0,714 |
| 489. 1616A | PVC, με αυτοκόλλητη ταινία, διαστάσεων ΠxΥ 16x16 mm | 180 | 0,945 |
| 489. 2010A | PVC, με αυτοκόλλητη ταινία, διαστάσεων ΠxΥ 20x10 mm | 240 | 0,861 |
| 489. 2013A | PVC, με αυτοκόλλητη ταινία, διαστάσεων ΠxΥ 20x13 mm | | 0,976 |
| 489. 2516A | PVC, με αυτοκόλλητη ταινία, διαστάσεων ΠxΥ 25x16 mm | 154 | 1,270 |
| 489. 2525A | PVC, με αυτοκόλλητη ταινία, διαστάσεων ΠxΥ 25x25 mm | 96 | 1,524 |
| 489. 4016A | PVC, με αυτοκόλλητη ταινία, διαστάσεων ΠxΥ 40x16 mm | 84 | 2,131 |
| 489. 4025A | PVC, με αυτοκόλλητη ταινία, διαστάσεων ΠxΥ 40x25 mm | 80 | 2,352 |
| 489. 4040A | PVC, με αυτοκόλλητη ταινία, διαστάσεων ΠxΥ 40x40 mm | 72 | 3,076 |

**** Η τιμή €/m στα κανάλια ισχύει για αγορές ολόκληρης της συσκευασίας.***

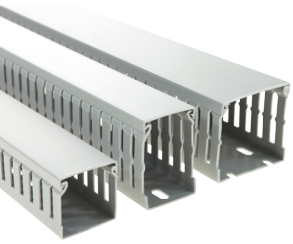

## ΚΑΝΑΛΙ ΠΙΝΑΚΟΣ γκρι

| ΚΩΔΙΚΟΣ | ΠΕΡΙΓΡΑΦΗ | ΣΥΣΚ. (m) | ΤΙΜΗ € / m |
|---|---|---|---|
| 489. 2525Π | Κανάλι Πίνακος Γκρι, διαστάσεων ΠxΥ 25x25mm | 108 | 2,80 |
| 489. 2540Π | Κανάλι Πίνακος Γκρι, διαστάσεων ΠxΥ 25x40mm | 108 | 3,36 |
| 489. 2560Π | Κανάλι Πίνακος Γκρι, διαστάσεων ΠxΥ 25x60mm | 72 | 4,90 |
| 489. 4040Π | Κανάλι Πίνακος Γκρι, διαστάσεων ΠxΥ 40x40mm | 72 | 4,34 |
| 489. 4060Π | Κανάλι Πίνακος Γκρι, διαστάσεων ΠxΥ 40x60mm | 48 | 6,05 |
| 489. 4080Π | Κανάλι Πίνακος Γκρι, διαστάσεων ΠxΥ 40x80mm | 36 | 8,70 |
| 489. 6060Π | Κανάλι Πίνακος Γκρι, διαστάσεων ΠxΥ 60x60mm | 40 | 8,24 |
| 489. 6080Π | Κανάλι Πίνακος Γκρι, διαστάσεων ΠxΥ 60x80mm | 32 | 10,50 |
| 489. 8080Π | Κανάλι Πίνακος Γκρι, διαστάσεων ΠxΥ 80x80mm | 24 | 12,60 |
| 489. 10060Π | Κανάλι Πίνακος Γκρι, διαστάσεων ΠxΥ 100x60mm | 24 | 12,60 |
| 489. 10080Π | Κανάλι Πίνακος Γκρι, διαστάσεων ΠxΥ 100x80mm | 16 | 16,80 |

# ΥΛΙΚΑ ΣΥΝΔΕΣΜΟΛΟΓΙΑΣ & ΕΓΚΑΤΑΣΤΑΣΕΩΝ

## ΔΕΜΑΤΙΚΑ ΚΑΛΩΔΙΩΝ Nylon 66 UL recognized, Halogen Free, με προστασία UV

| ΚΩΔΙΚΟΣ* | ΠΕΡΙΓΡΑΦΗ | ΣΥΣΚ. | ΤΙΜΗ € / ΣΥΣΚ. ΛΕΥΚΟ & ΜΑΥΡΟ |
|---|---|---|---|
| 489. 25100 | Δεματικό καλωδίων 2.5 x 100 mm | 100 | 1,17 |
| 489. 25120 | Δεματικό καλωδίων 2.5 x 120 mm | 100 | 1,36 |
| 489. 25160 | Δεματικό καλωδίων 2.5 x 160 mm | 100 | 1,80 |
| 489. 25200 | Δεματικό καλωδίων 2.5 x 200 mm | 100 | 2,41 |
| 489. 36150 | Δεματικό καλωδίων 3.6 x 150 mm | 100 | 2,85 |
| 489. 36200 | Δεματικό καλωδίων 3.6 x 200 mm | 100 | 3,66 |
| 489. 36250 | Δεματικό καλωδίων 3.6 x 250 mm | 100 | 4,82 |
| 489. 36300 | Δεματικό καλωδίων 3.6 x 300 mm | 100 | 5,63 |
| 489. 36370 | Δεματικό καλωδίων 3.6 x 370 mm | 100 | 7,32 |
| 489. 48200 | Δεματικό καλωδίων 4.8 x 200 mm | 100 | 4,87 |
| 489. 48250 | Δεματικό καλωδίων 4.8 x 250 mm | 100 | 6,15 |
| 489. 48300 | Δεματικό καλωδίων 4.8 x 300 mm | 100 | 7,20 |
| 489. 48370 | Δεματικό καλωδίων 4.8 x 370 mm | 100 | 9,44 |
| 489. 48430 | Δεματικό καλωδίων 4.8 x 430 mm | 100 | 11,81 |
| 489. 72300 | Δεματικό καλωδίων 7.2 x 300 mm | 100 | 14,07 |
| 489. 72370 | Δεματικό καλωδίων 7.2 x 370 mm | 100 | 16,82 |
| 489. 72450 | Δεματικό καλωδίων 7.2 x 450 mm | 100 | 22,49 |
| 489. 72550 | Δεματικό καλωδίων 7.2 x 550 mm | 100 | 28,29 |
| 489. 9450 | Δεματικό καλωδίων 9.0 x 450 mm | 100 | 28,38 |
| 489. 9550 | Δεματικό καλωδίων 9.0 x 550 mm | 100 | 35,73 |
| 489. 9720 | Δεματικό καλωδίων 9.0 x 720 mm | 100 | 51,78 |
| 489. 9900 | Δεματικό καλωδίων 9.0 x 900 mm | 100 | 67,97 |
| 489. 91200 | Δεματικό καλωδίων 9.0 x 1200 mm | 100 | 89,28 |
| 01. 33 27 | Αυτοκόλλητο τετράγωνο στήριγμα για δεματικά 19x19mm | 100 | 21,45 |
| 01. 33 28 | Αυτοκόλλητο τετράγωνο στήριγμα για δεματικά 28x28mm | 100 | 26,33 |

**** Ο κωδικός αφορά τα Λευκά Δεματικά.***
***Προσθέτοντας το "Μ" στο τέλος κάθε κωδικού αφορά τα Μαύρα Δεματικά.***

## ΣΤΥΠΙΟΘΛΙΠΤΕΣ ΚΑΛΩΔΙΩΝ πλαστικοί με παξιμάδι

| ΚΩΔΙΚΟΣ | ΠΕΡΙΓΡΑΦΗ | ΣΥΣΚ. | ΤΙΜΗ € / ΤΕΜ |
|---|---|---|---|
| 01. 44 10 | Στυπιοθλίπτης καλωδίων PG 11 | 100 | 0,66 |
| 01. 44 11 | Στυπιοθλίπτης καλωδίων PG 13,5 | 100 | 0,81 |
| 01. 44 12 | Στυπιοθλίπτης καλωδίων PG 16 | 100 | 0,93 |
| 01. 44 13 | Στυπιοθλίπτης καλωδίων PG 21 | 50 | 1,56 |
| 01. 44 14 | Στυπιοθλίπτης καλωδίων PG 29 | 20 | 2,45 |
| 01. 44 15 | Στυπιοθλίπτης καλωδίων PG 36 | 20 | 4,14 |
| 01. 44 16 | Στυπιοθλίπτης καλωδίων PG 42 | 10 | 6,15 |
| 01. 44 17 | Στυπιοθλίπτης καλωδίων PG 48 | 10 | 6,60 |

# MIRA

Υψηλή

## Αισθητική

Προηγμένη

## Τεχνολογία

lezard®

# CRELI

Λ. Κηφισού 8 - 121 33 **Περιστέρι**
210 5749 501
info@creli.gr

## ΚΑΠΑΡΕΛΗ ΕΜΠΟΡΙΚΗ ΚΑΤΑΣΤΗΜΑΤΑ

- Λ. Κηφισού 8 - 121 33 **Περιστέρι**
210 5749 501
info@creli.gr

- Σιώκου 8 - 104 43 **Αθήνα**
210 5148 301
crelisepolia@creli.gr

- Θηβών 86Α - 121 31 **Περιστέρι**
216 0009 886
creliperisteri@creli.gr

- Δημοσθένους 190 - 176 73 **Καλλιθέα**
210 9510 190
crelikallithea@creli.gr

- Αγ. Παρασκευής 78 - 152 32 **Χαλάνδρι**
210 68216 805
crelihalandri@creli.gr

- Λ. Ηρακλείου 96 - 111 42 **Άνω Πατήσια**
216 2001 696
crelipatisia@creli.gr

- Θηβών 477 - 131 21 **Ίλιον**
210 2621 003
crelithivon@creli.gr

## ΚΑΠΑΡΕΛΗ ΠΛΑΣΤΙΚΑ

Λ. Κηφισού 8 - 121 33 **Περιστέρι**
210 5749 501
kapareliplastika@creli.gr

**www.creli.gr**

info@creli.gr